

So Ulm/Donau 23.12.01

# AUSBAU EINES LANDW. NEBENGEBAUDES ZU WOHNZWECKEN

OBERGESCHOSS M. 1 : 100

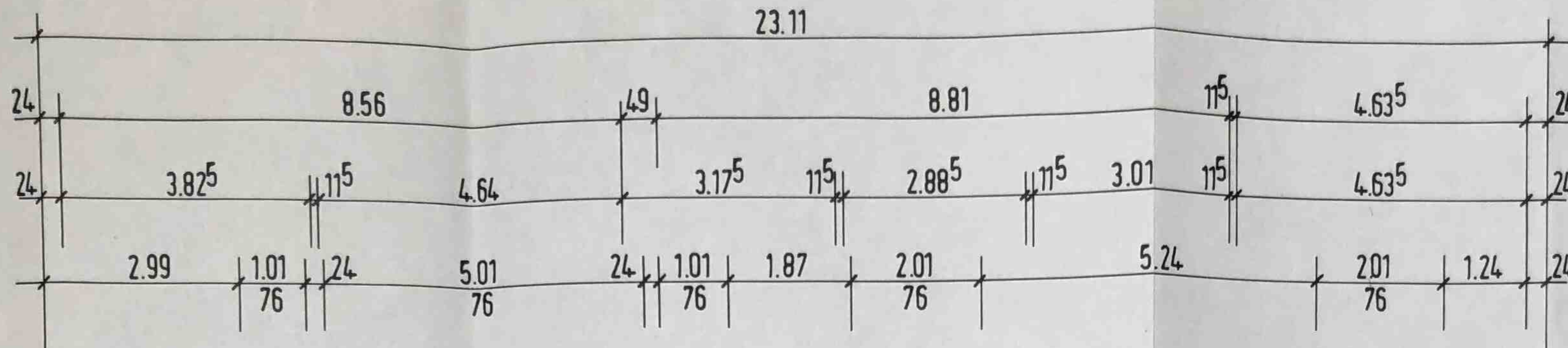

Haus der Tochter 1/6 Anteil am Grundstück  
verbunden mit der Wohnung Nr. 4 (hier OG)

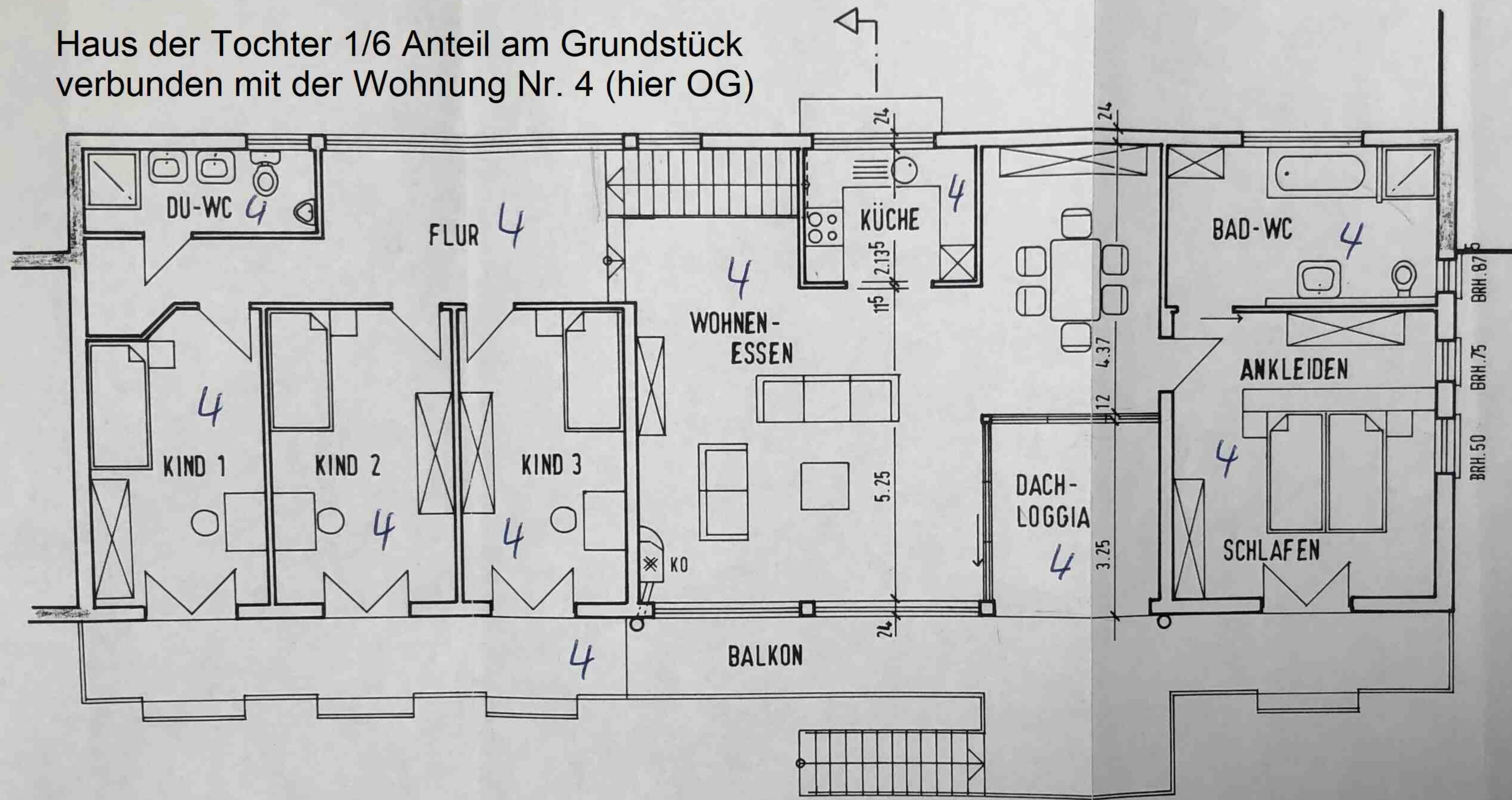

BAUHERREN:  
EHEL. FAUPEL, CARINA U. G.  
LUHE 37a  
21635 JORK

BAUORT:  
ROTHENBAUMERHOF  
67827 BECHERBACH 1

PLANUNG:  
ING. BÜRO G. ZOLLER  
HANS-FRANCK-STRASSE 6  
55590 MEISENHEIM  
TEL.: 06753 / 5299

GRUNDSTÜCKSEIGENTÜMER:

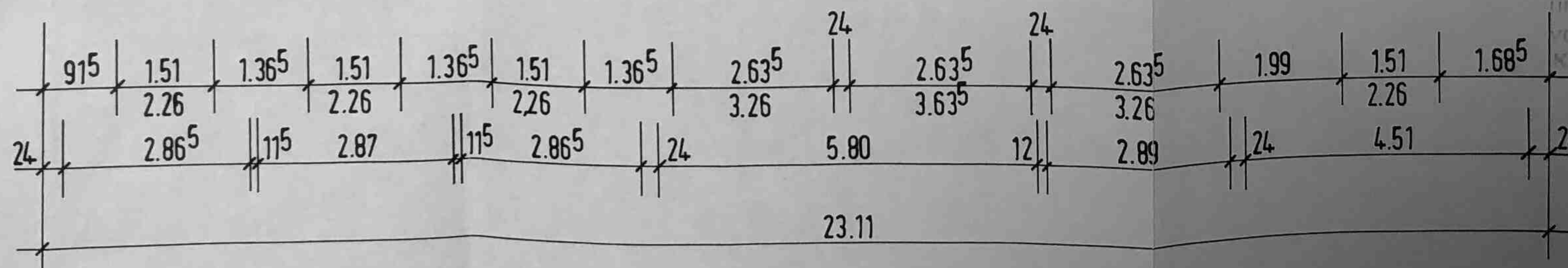

OBERGESCHOSS

MEISENHEIM IM MAI 2001

Dieser Plan/Lageplan gehört zu  
unserer Bescheinigung  
vom 07.11.01  
Kreisverwaltung Bad Kreuznach



FLURST. NR.: 1196 U. 1193